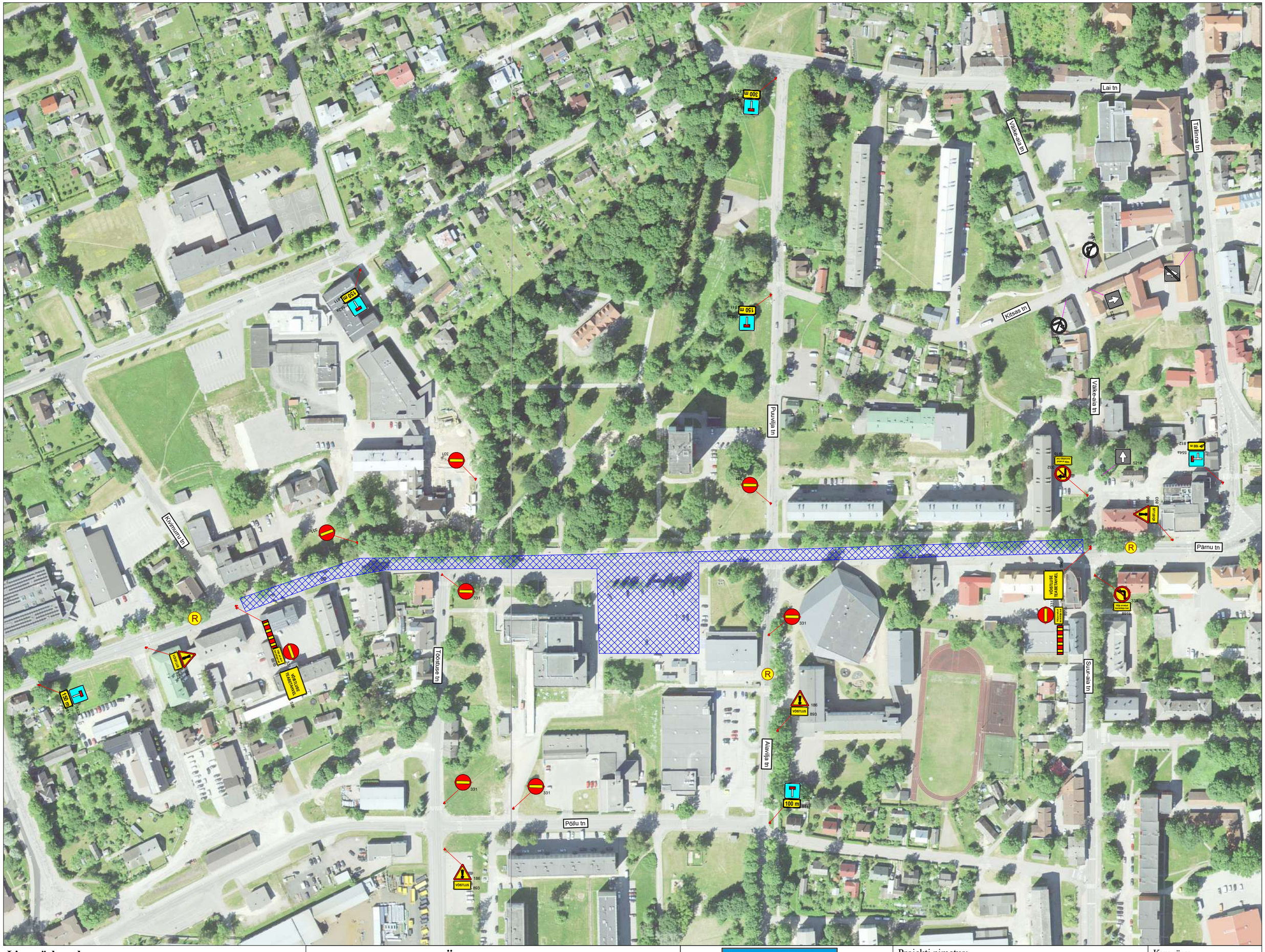

Lisa märkused:

1. Tavaliikluseks teed suletud 19.08 alates kl. 22:00 kuni 23.08 kl. 01:00.

LEPPEMÄRGID

30 351	Ajutine liiklusmärk		Võistlusrada
30 351#	Ol.olev liiklusmärk	R	Reguleerija
	Ajutise liiklusmärgi post	J	Julgestaja
351#	Ol.olev tühitatud liiklusmärk		

WAYMARK
Kadaka tee 44a, 12915, Tallinn,
Telefon: +372 5285 852
E-post: Info@waymark.ee

Koostas:	V. Lehmus	
Kontrollis:	I. Vähi	

Tellija: Veoki Pealisehituse OÜ
Peep Kristal
tel: +372 5104 547

Projekti nimetus: Paide Ralli 2026

Objekti asukoht: Paide linn, Järva maakond

Joonis: **Ajutise liikluskorraldusskeem (Paide hooldeala)**

Kuupäev: 29.05.2026

Töö nr: 26_097

Joonis nr: [nr-leht] 26097_5-(8)

Mõõtkava:

Aluskaart: Maa-amet 2024